



IDEBOY

Instituto de Fomento y Desarrollo de Boyacá



GERENCIA

Desde el 02 de enero de 2020, el Dr. Gabriel Alejandro Álvarez Sierra, ocupa el cargo de Gerente del INSTITUTO DE FOMENTO Y DESARROLLO DE BOYACÁ - IDEBOY



ACTIVOS HOTELEROS





Caracterizado por su arquitectura en estilo contemporáneo y ubicación privilegiada, en una colina frente al lago Sochagota. Ofrece un paisaje multicolor de imponentes montañas desde donde se recrea la belleza de la zona turística de Paipa.

**HOTEL
SOCHAGOTA**

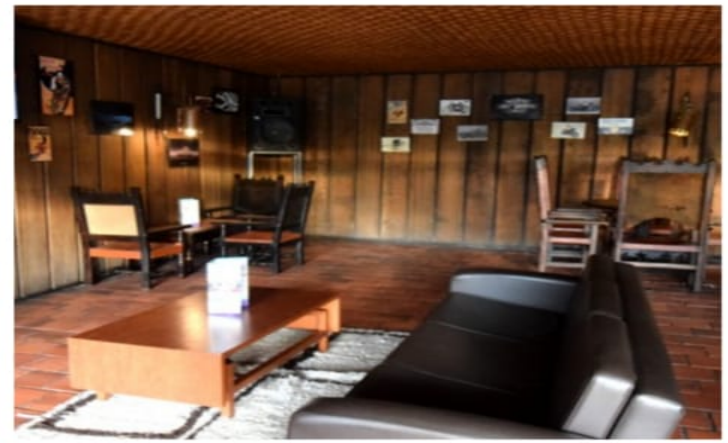



El 4 de agosto de 1819, tras la derrota del general Barreiro en el Pantano de Vargas, la Casona fue el lugar de reunión de los generales Bolívar y Soubllette, quienes se alojaron en ella, con su estado mayor, durante tres días. Cuando se consolidó la Independencia, la familia Ortiz recuperó la Casona, que desde entonces fue propiedad de notables familias boyacenses hasta que fue vendida al departamento de Boyacá

**HACIENDA
EL
SALITRE**





Cabañas ubicadas en el Municipio de Güicán de la Sierra, sobre la vía al Parque Nacional del Cocuy

**CABAÑAS
GÜICAN**





Construido en 1947 por el entonces Ministerio de Transporte en terrenos cedidos por el municipio para la construcción de un hotel en 1950 fue entregado al batallón Tarqui que funcionó hasta 1977. Los soldados construyeron la piscina. Era el epicentro social de Soatá durante los años 60 y 70. Posteriormente fue cedido por parte del INFIBOY a la Escuela de Administración Turística y Hotelera de la UPTC donde funcionó como Hotel Escuela pero posteriormente fue devuelto y En la actualidad funciona como sede de escuelas de formación deportiva y cultural del Municipio

HOTEL TURÍSTICO DE SOATÁ

OTROS PREDIOS EN EL MUNICIPIO DE PAIPA

PREDIO	AREA M2	VALOR COMERCIAL
LOTE INMEDIACIONES HOTEL SOCHAGOTA	78,135.00	\$ 5,030,062,278.00
FINCA LA ESPERANZA	54,194	\$ 14,814,000,000.00
PREDIO MIRABAL	3,479.60	\$ 1,332,777,000.00
ACUIFEROS	17,760.00	\$ 2,894,162,000.000
AFLORAMIENTOS – LA ESPERANZA	4,200	\$ 1,05,267,000.00
PREDIO LA LOMA	106,765.00	\$ 2,151,893,000.00
PREDIO PINOS - BIENESTARINA	92,680.46	\$ 3,373,893,000.00
PREDIO EQUINOS	100,000.00	\$ 1,273,179,947.00



SOCIEDADES



SOCIEDAD PÚBLICA TERMINAL DE TRANSPORTES JUANA VELASCO DE GALLO - TUNJA



SOCIEDAD PÚBLICA HOTEL TURISTICO DE TENZA



TERMINAL DE TRANSPORTES DE SOGAMOSO LTDA

"Comodidad y Seguridad Nuestro Principal Objetivo"



**Alianza Societaria y de Desarrollo
Empresarial de Boyacá**



— TERMINAL REGIONAL DE —
TRANSPORTE TERRESTRE DE TUNJA
◀ JUANA VELASCO DE GALLO ▶



**Fondo Regional de Garantías
Boyacá y Casanare S.A.**



**EMPRESA DE
FOSFATOS
DE BOYACA**



PazdelRío

CONVENIOS





CONVENIO INTERADMINISTRATIVO MEDIANTE EL CUAL EL IDEBOY SE VINCULA CON LA NUEVA LICORERA DE BOYACÁ A PARTIR DEL RECAUDO DE LOS INGRESOS PROVENIENTES DE SU OPERACIÓN PARA REALIZAR EL DESCUENTO DE INGRESOS FUTUROS DE CAJA DESCONTADOS QUE EL INFIBOY ENTREGA A LA NLB DE ACUERDO AL MODELO FINANCIERO ACORDADO POR LAS PARTES

VALOR: (\$2.500.000.000)



CONVENIO CASA DE BOYACÁ

PROGRAMA DE BECAS JOHN ALEXANDER PEREZ



Boyacá, tierra de
*La Buena
Papa*



IDEBOY
Instituto de Fomento y Desarrollo Rural